



NORSK  AKUSTIKKSENTER
LYDDEMPING

Lyddemping gir en bedre hverdag



Montasjeveiledning

For oppliming av absorbenter



Montasjeveiledning for oppliming av lyddempende plater (absorbenter)

Dette trenger du:

- Hvite bomullshansker
 - Lim (en patron montaselim rekker til ca. 2m²)
 - Lim/fugepistol
 - Måleverktøy
 - Tapetkniv
 - Sjøppelsekker
 - Tildekningsmateriale (papp, plastikk)
 - Vater
 - Krysslaser
- Samt evt annet nødvendig utstyr for å utføre jobben



Varekontroll

Før du setter i gang med montasjen er det viktig å få overblikk over materialene og hva man har å jobbe med.

Sjekk pakkseddel som er sendt på mail og som følger med varene opp mot hva som er levert.

Noter ned avvik, brekkasje og mangler/feil.
Dokumenter med foto.



Norsk Akustikkcenter AS
Djupadalskroken 26,
4046 Hafslund, Norge
Foretaksregisteret: NO 915 530 001 MVA
Telefon: +47 902 38 611
E-post: post@akustikkcenter.no

Pakkseddel

Ordrenummer: [Redacted]
Kundenr.: [Redacted]
Deres kontakt: [Redacted]
Leveransedato: [Redacted]

Ordredato: [Redacted]
Vår kontakt: [Redacted]
Referanse: Lyddemping [Redacted]
Leveransested: [Redacted]

90951548

Beskrivelse	Antall
86002 LOKE Hvit (600*600*40 mm) 1 eske 8 stk à 0,36m2. Tot 2,88m2. Monteres i tak.	14 Eske
8647 Montasjelim Soudal High Tack. Hvit. Lim til tak.	22 stk
90011GRE HUGIN bordskjerm (650x1400x50mm) Grå. Brukes også som skillevegg. Plasseres til høyre for kaffemaskin.	1 stk
86017 HUGIN Tilbehør Akustikkvegg Fot (7 kg). Grå. 1 stk. Fot til skillevegg.	1 stk
86075 HUGIN Tilbehør Akustikkvegg Topplist (600mm). Grå. 1 stk. Topplist til skillevegg.	1 stk
8641 Spraylakk Hvit. For metting av event. kapp i plater.	1 stk
86012 Montasjehansker (pakke à 10 stk)	2 Pakke
8640 Avfallssekk	1 stk
Sum	

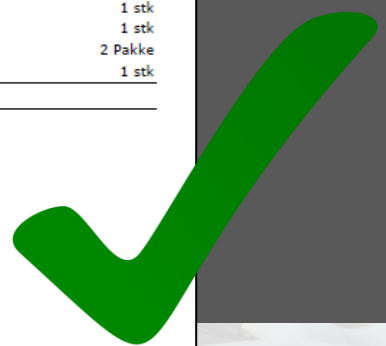

Planlegging og klargjøring av rommet til montasje

God planlegging er halve jobben.

Mål opp bredder og lengder. Sørg for å dele inn arealet på forhånd.

1. Planlegg hvordan du vil plassere platene, symmetri er viktig.
2. Mål opp og merk av med hjelpestreker f.eks. med blyant. Eller bruk krysslaser.
3. Dekk til det som trengs av gulvflate, møbler, tekniske installasjoner m.m.
4. Rigg opp trappestige eller stillas etter behov. Vær ekstremt forsiktig med mjuke gulv.
5. Kartongene med absorbenter åpnes forsiktig, unngå å skjære i platene. Folien er der for å beskytte platene.
6. Bruk ALLTID hvite bomullshansker ved montasje
7. Skjæring og hulltaking skal skje der du har kontroll på støvet, gjerne utendørs.



Oppliming av absorbenter

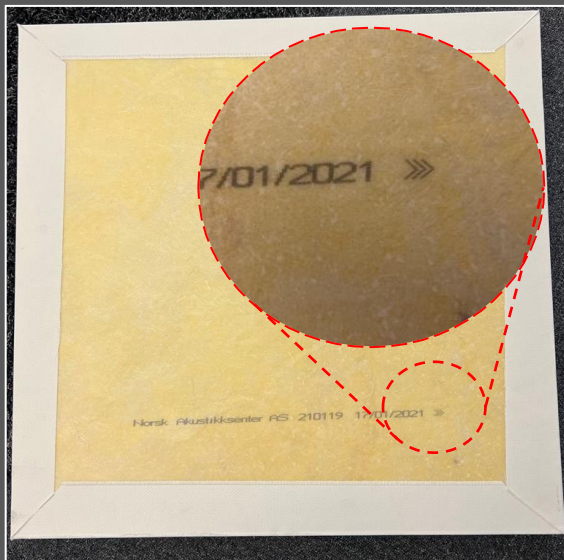

Platens bakside er tydelig merket.

OBS: Eira produktene må legges i samme pilretning →

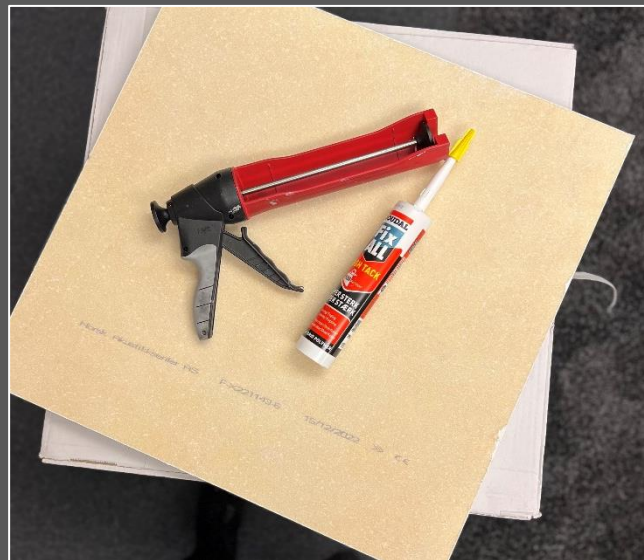

Legg platen opp ned på et rent underlag, klart for å påføre lim.

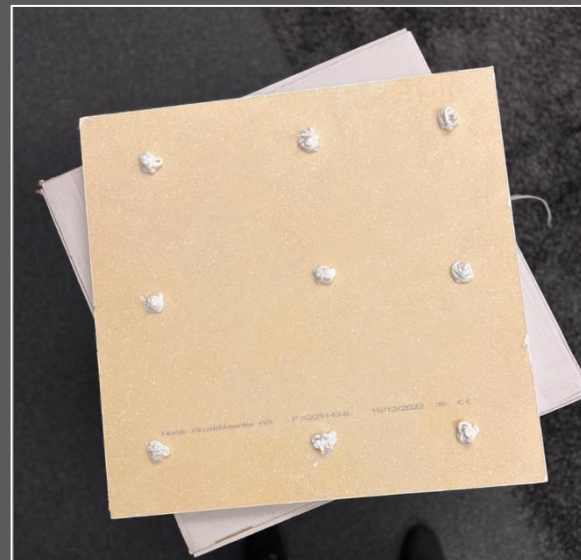

Limet påføres tykt, punktvis. 9 punkter på en 600x600mm absorpent.



Riktig dosering pr punkt er på ca. 3 cm i diameter.

Oppliming av absorbenter



Plassering av lim-punktene. Er der ujevnheter i underlaget brukes limen til å nivelere for dette. Dvs at det kan være nødvendig å bruke mere lim for å få en fin jevn finish.



Monter i taket med jevnt trykk over hele platen. Ikke bruk makt. Det skal være ca. 2 mm luft mellom plate og underlag når den er på plass. Som tidligere nevnt, bruk hvite bomullshansker. NB! Platene lar seg ikke bøye.



Når du har montert noen få plater, kontroller at linjene stemmer, vær svært nøye med dette da sparer du deg for problemer senere.

Tilpasning og kutt i absorbenter for å gi rom for installasjoner i tak



Noen ganger bruker vi for eksempel lim for å markere nøyaktig hvor en skal borre hull til div installasjoner. Eller mål opp og tilpass deretter.



Utstyr: Drill m/ hullborr - hulltaker

Tilpasning og kutt i absorbenter for å gi rom for installasjoner i tak

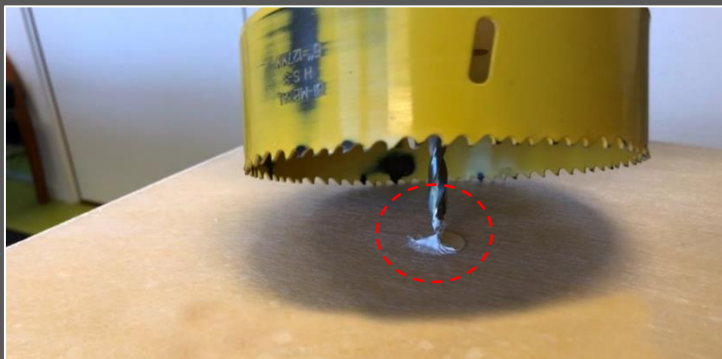

Bor nøyaktig hvor det er oppmerket.

Tilpasning og kutt i absorbenter for å gi rom for installasjoner i tak



Kuttflaten skal etterfølgende forsegles for å unngå utslipp. Spray mot platens bakside, ikke få maling på platens visuelt synlige side.

Varsel!

Ved plassering og montering av absorbenter i forbindelse med brannmeldere, detektorer m.m. skal en forholde seg til retningslinjene i **NS3960**. Er du i tvil skal du kontakte fagfolk.

Påfør lim og monter platen i taket med **jevnt trykk** over hele platen.

Renhold og ryddighet

- Hold det ryddig rundt deg under hele montasjens varighet, så sparer du deg for mye tid til slutt og unngår lettere skader og søl.
- Støvsug og kost og hold det fint.
- Sorter avfall (papp, limpatroner, plastikk, restavfall).
- Bruk egnet verneutstyr. Hansker, vernebriller, maske.

